27 de noviembre de 2026

Kemo Electronic GmbH
Rolf Wittig
Leher Landstr. 20
27607 Geestland
Germany

Phone: +49 4743 9338-0
Fax: +49 4743 9338-22

http://www.kemo-electronic.de
email: info@kemo-electronic.de

HR.Nr. HRB 111 486
UstNr: DE 814 380 369

B093 - Dado electrónico

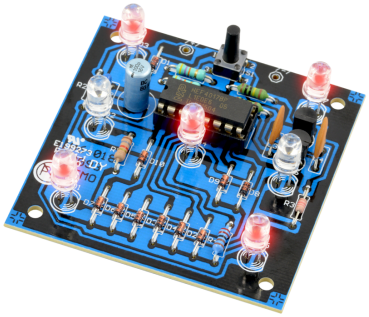

Después de pulsar una tecla, este dado digital indica al azar un número entre 1 - 6. La indicación tiene lugar por LEDs.
Caja pertinente: G100 - Caja "Display" aprox. 130 x 130 x 17 mm

Technical Data:
Tensión de servicio: 9 - 15 V/DC batería o fuente de alimentación estabilizada
Consumo de corriente: < 20 mA
Indicación: Los números 1 - 6 (LED)
Frecuencia de reloj: aprox. 30 Hz
Dimensiones de la placa: aprox. 60 x 60 mm